1. TeleNet fair kongress
Immer wieder totgesagt –
das Kabel, ein Juwel!
Sponsoren
Allied Telesis
DÄTWYLER
ALLTRON
isatel
Telecom & Test Solutions
OPTONET
TE connectivity
ENTERPRISE NETWORKS
Lightwin.ch
European Fibre Optic Solutions
Co-Sponsoren
HEINIGER
Ein Unternehmen der Gruppe
Une entreprise du groupe
KROMBERG & SCHUBERT
mesomatic
fiberoptics
Patronat
Lucerne University of
Applied Sciences and Arts
HOCHSCHULE
LUZERN
Technik & Architektur
schweizer informatik gesellschaft
société suisse d'informatique
società svizzera per l'informatica
swiss informatics society
VSEI USIE
Ideen verbinden
Idées branchées
Idee in rete

Das ist die Hochschule Luzern

Wirtschaft
seit 41 Jahren

Technik & Architektur
seit 55 Jahren

Design & Kunst
seit 136 Jahren

Soziale Arbeit
seit 95 Jahren

Musik
seit 71 Jahren

Organisation der Hochschule Luzern – Technik & Architektur

Assistenz
Sibylle Tanner

Kommunikation
Annette Stüdli

Direktor
Prof. Dr. René Hüsler

Human Resources
Silvia Hurschler
Ruth Bernath

Qualitätssicherung
Prof. Albin Stücheli

Leiter Bachelor & Master
Prof. Dr. Beat Mugglin
Vizedirektor

Leiterin Forschung
Prof. Dr. Andrea Weber Marin
Vizedirektorin

Leiterin Weiterbildung
Marie-Theres Caratsch
Vizedirektorin

10 Abteilungen

15 Kompetenzzentren

1 Weiterbildungszentrum

8 Fachgebiete
Architektur, Innenarchitektur, Bautechnik, Gebäudetechnik, Informatik, Elektrotechnik, Maschinentechnik, Wirtschaftsingenieur I Innovation

Übersicht Weiterbildungen HSLU

Konzept des MAS IT-Networkmanager

Die drei Teile

- **1. CCNA**
- **2. CCNP**
- **3. MAS Network Manager** in
  - Sicherheit oder
  - Management in ICT
- **4. CAS Green IT (separates Produkt)**

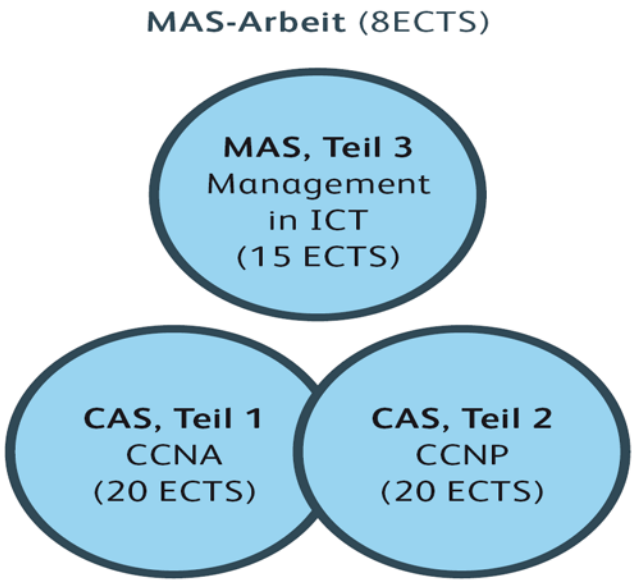

Die nebenstehende Abbildung zeigt den Aufbau des MAS-Programms IT Network Manager.

Entwicklungsstufen MAS

- Fachliche Entwicklung
- Persönliche Entwicklung

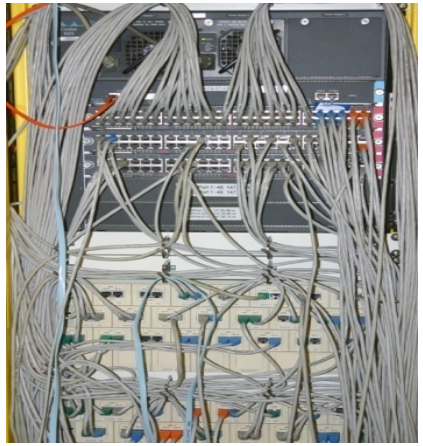

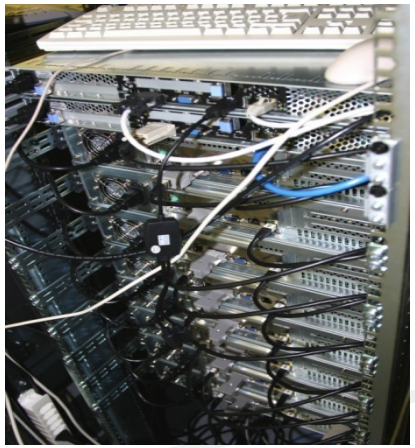

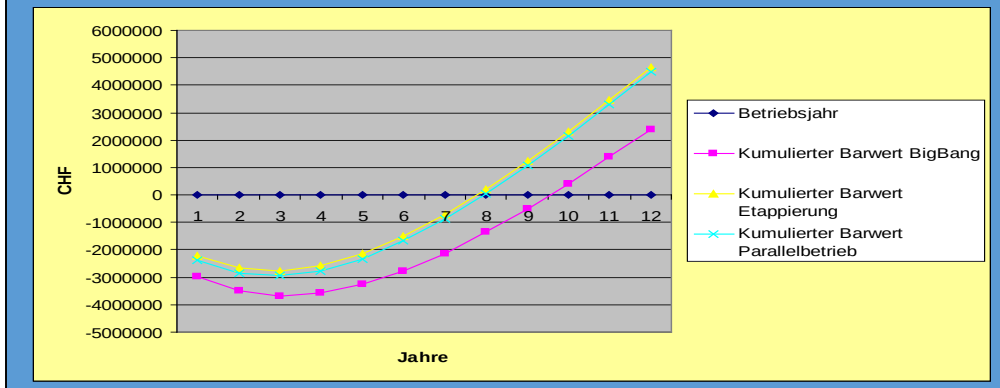

Kapitalwert, ROI

Variantenbewertung

„Business Proposal“

Übersetzer:
Technik → Management

Sicherheitskonzepte

Lucerne University of
Applied Sciences and Arts
HOCHSCHULE
LUZERN